Организационно-структурная схема академии

Утверждаю
Директор СПб МТА
им. адмирала Д.Н. Сенявина
В.А. Никитин

ДОКУМЕНТ ПОДПИСАН ПРОСТОЙ ЭЛЕКТРОННОЙ ПОДПИСЬЮ
Сертификат 401897300536555054
Владелец Никитин Виктор Анатольевич
Действителен с 18.10.2023 до 12.10.2024
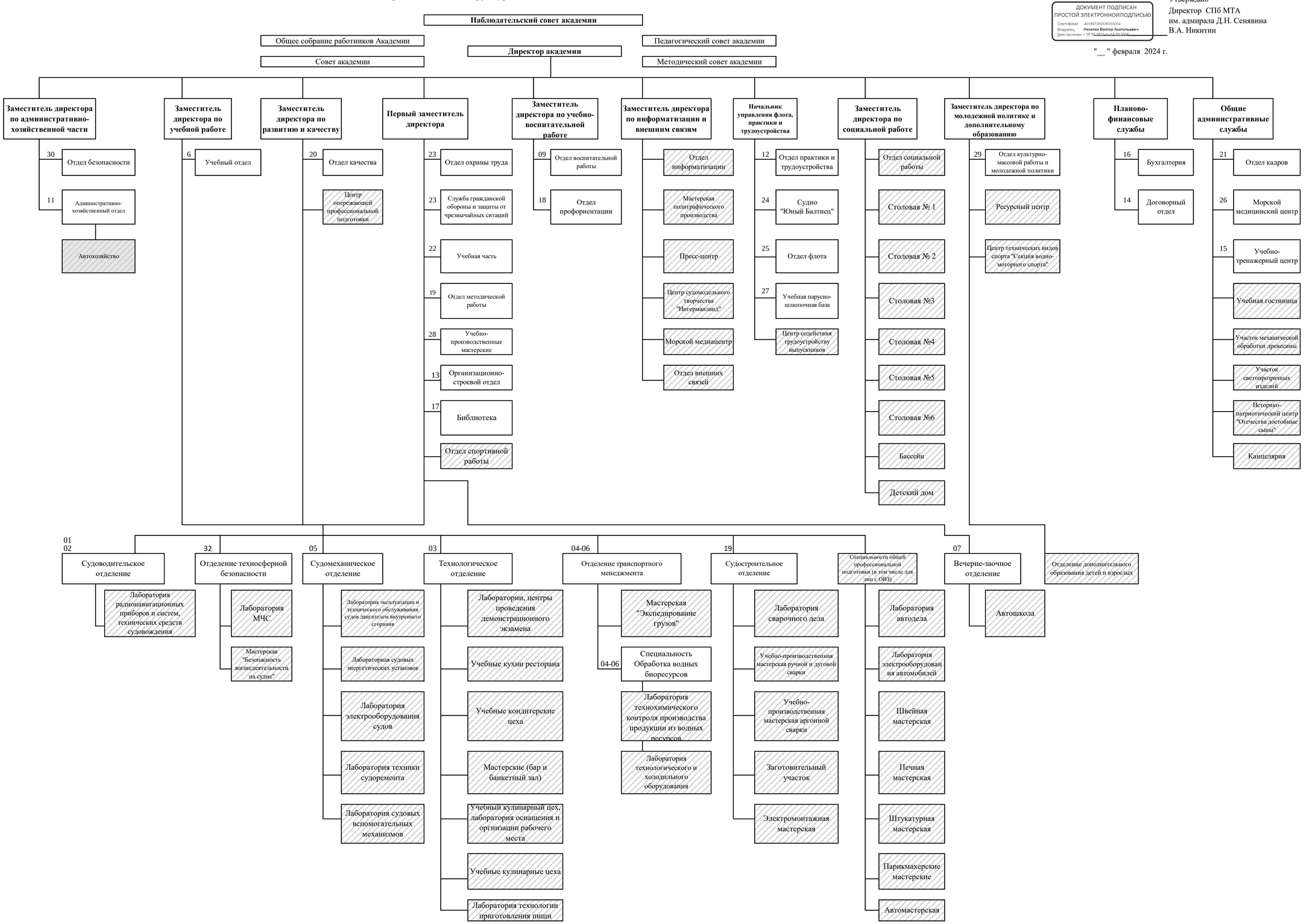
"__ " февраля 2024 г.